



Comune di **GUARDIA PIEMONTESE**
(Provincia di Cosenza)

PIANO STRUTTURALE COMUNALE
DOCUMENTO PRELIMINARE
ai sensi della Legge Regionale nr. 19/2002 e ss. mm. ii



CLASSIFICAZIONE DEL TERRITORIO CON SOVRAPPOSIZIONE CATASTALE
ZONA INDUSTRIALE LOC. ACQUA PRANZANO

GRUPPO DI PROGETTO
Ing. Mirko-Eugenio Caputo _____

Dott. Agron. Sergio Caracciolo _____

Dott. Geol. Salvatore Rota _____

RESPONSABILE UFFICIO TECNICO COMUNALE
Ing. Giuseppe Caruso _____

Data :

ELABORATO NR. : **C 01.F**

SCALA
1:5.000

Il Sindaco
Vincenzo Rocchetti

Adottato con Delibera C.C. nr. ___ del ___/___/___

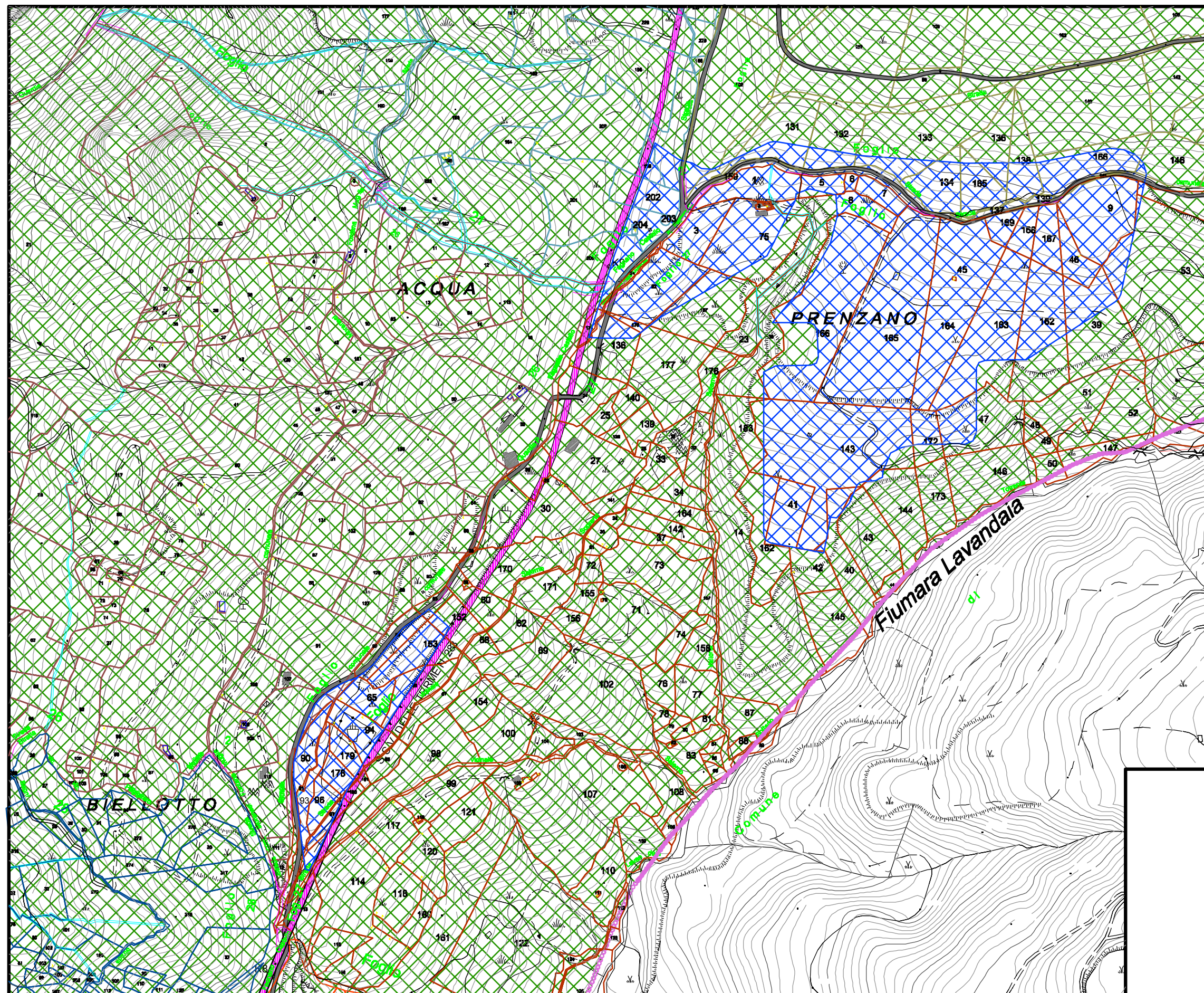

LEGENDA

	TU Ambiti storici (ex zone A); Ambiti Urbanizzati (ex zone B);
	AREE URBANIZZABILI AD USO RESIDENZIALE O COMMERCIALE Ambiti urbanizzabili per verde urbano(ex zone F); Ambiti urbanizzabili per nuovi insediamenti (ex zone C); Ambiti urbanizzabili per nuovi insediamenti industriali (ex zone D);
	AREE URBANIZZABILI AD USO COLLETTIVO
	TAF Aree agricolo forestali;
	VIABILITA' ESISTENTE
	SS 283
	SP 34
	VIABILITA' DI PIANO
	CONFINE COMUNALE DA C.T.R.
	GUARDIA PIEMONTESE FOGLIO 21
	GUARDIA PIEMONTESE FOGLIO 22
	GUARDIA PIEMONTESE FOGLIO 26
	GUARDIA PIEMONTESE FOGLIO 27
	GUARDIA PIEMONTESE FOGLIO 28
Si precisa che la sovrapposizione catastale è indicativa	