



Comune di **GUARDIA PIEMONTESE**
(Provincia di Cosenza)

PIANO STRUTTURALE COMUNALE
DOCUMENTO PRELIMINARE
ai sensi della Legge Regionale nr. 19/2002 e ss. mm. ii



CLASSIFICAZIONE DEL TERRITORIO CON SOVRAPPOSIZIONE CATASTALE
LOC. SERRA FORNAIO 1-TRE PALMENTI

GRUPPO DI PROGETTO
Ing. Mirko-Eugenio Caputo

Dott. Agron. Sergio Caracciolo

Dott. Geol. Salvatore Rota

RESPONSABILE UFFICIO TECNICO COMUNALE
Ing. Giuseppe Caruso

Adottato con Delibera C.C. nr. ___ del __/__/__

Data :

ELABORATO NR. : **C 01.D**

SCALA
1:2.000

Il Sindaco
Vincenzo Rocchetti

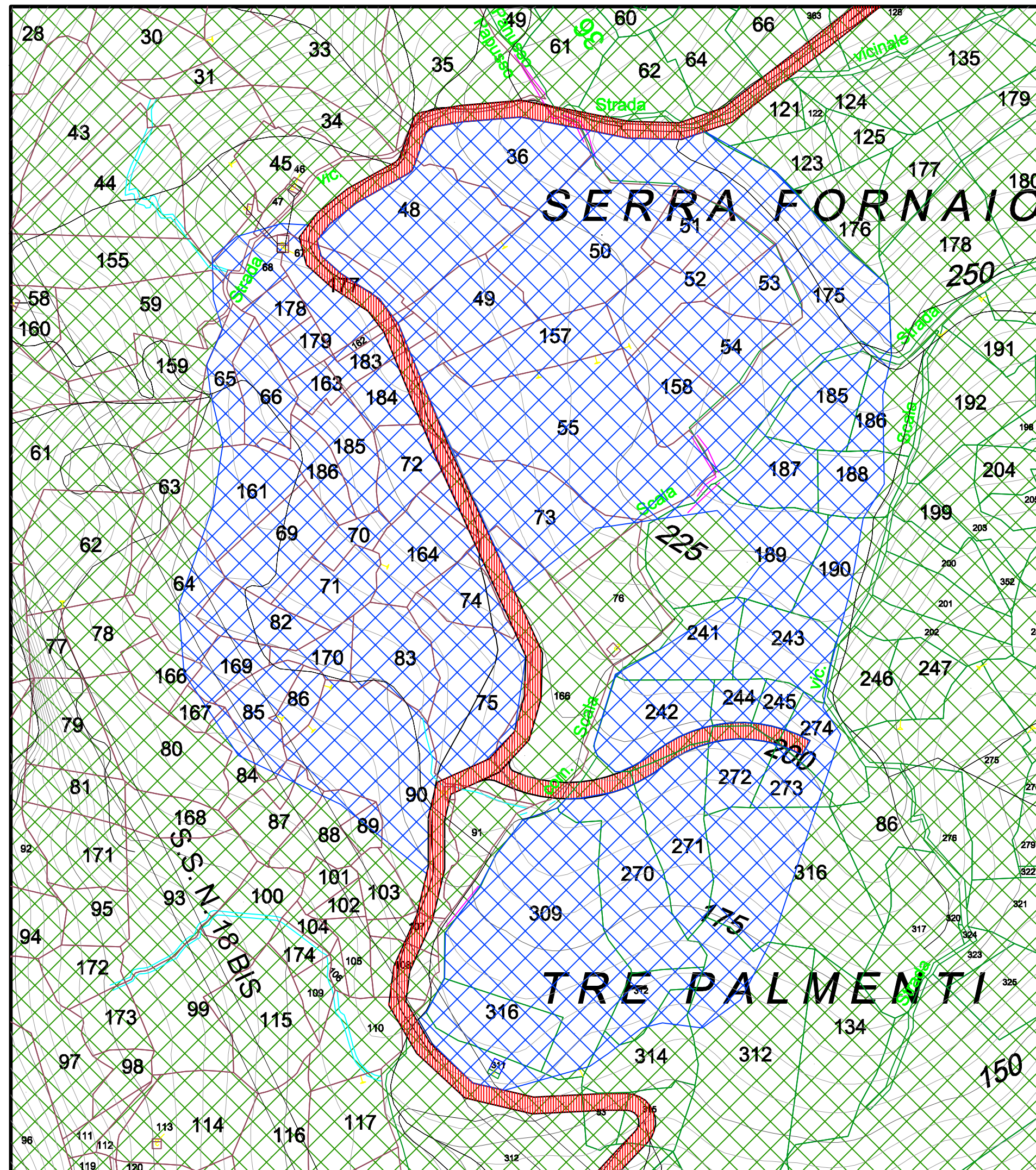

LEGENDA

	TU Ambiti storici (ex zone A); Ambiti Urbanizzati (ex zone B);
	AREE URBANIZZABILI AD USO RESIDENZIALE O COMMERCIALE Ambiti urbanizzabili per verde urbano(ex zone F); Ambiti urbanizzabili per nuovi insediamenti (ex zone C); Ambiti urbanizzabili per nuovi insediamenti industriali (ex zone D);
	AREE URBANIZZABILI AD USO COLLETTIVO
	TAF Aree agricole forestali;
	VIABILITA' ESISTENTE
	SS 283
	SP 34
	VIABILITA' DI PIANO
	CONFINE COMUNALE DA C.T.R.
	GUARDIA PIEMONTESE FOGLIO 35
	GUARDIA PIEMONTESE FOGLIO 36

Si precisa che la sovrapposizione catastale è indicativa